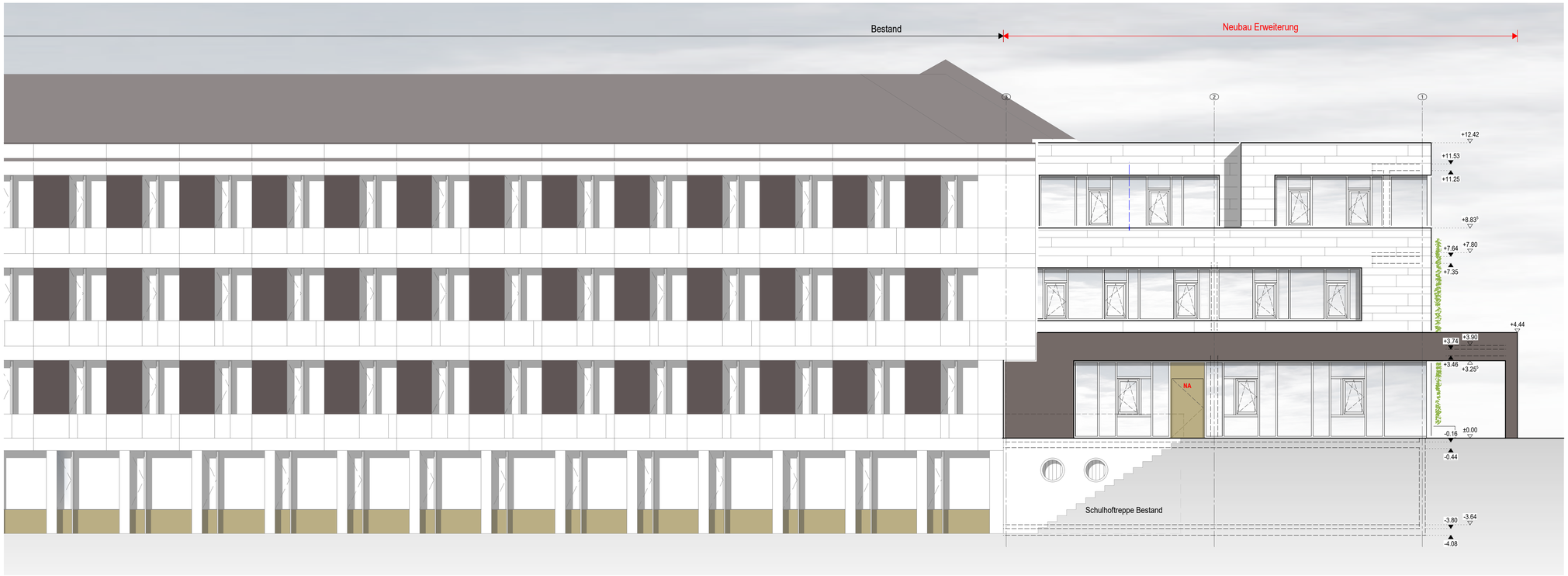

Ansicht Nord

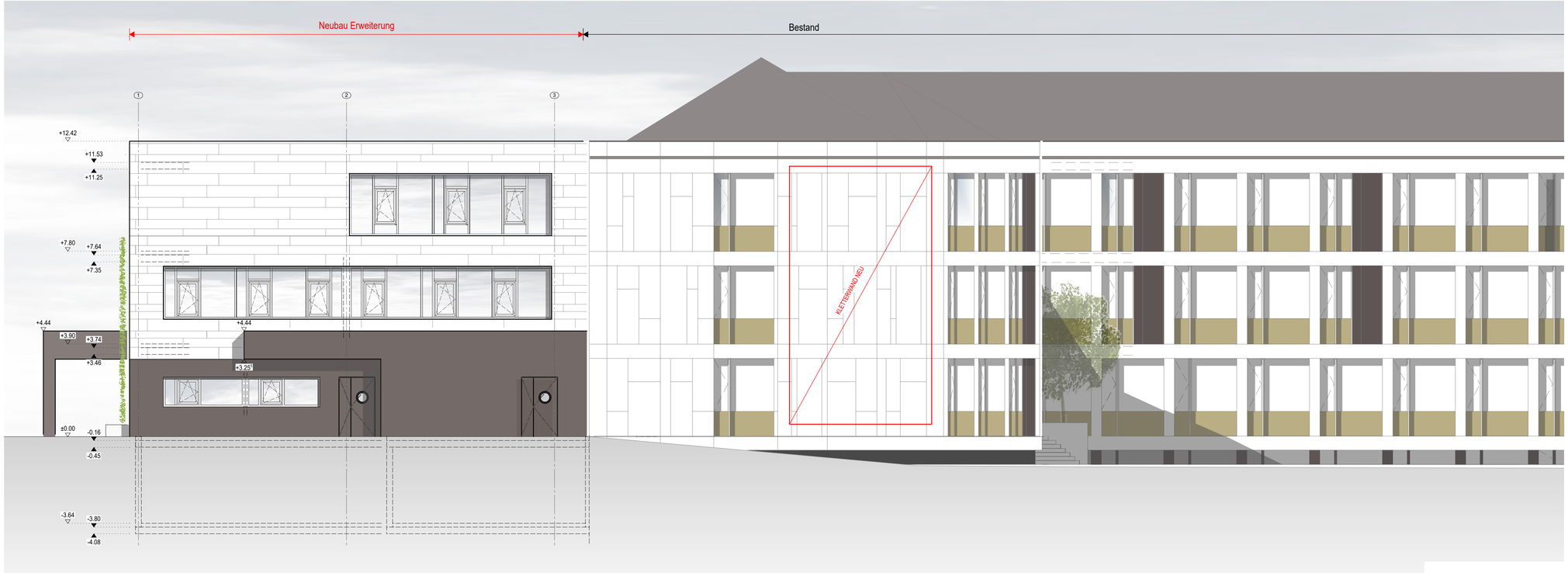

Ansicht Süd

Clemens-Brentano-/ Overberg-Realschule plus

LEGENDE :

- BESTAND
- NEUBAU
- ABBRUCH
- GRUNDSTÜCKSGRENZE

INDEX	DATUM	NAME	ÄNDERUNG

DIESER PLAN GILT NUR IN VERBINDUNG MIT DEN STATISCHEN KONSTRUKTIONSPLÄNEN UND SÄMTLICHEN DETAILPLÄNEN DES ARCHITEKTEN UND DER FACHINGENIEURE. ALLE MASSE SIND VOM AUFTRAGNEHMER VERANTWORTLICH ZU PRÜFEN BZW. AM BAU ZU NEHMEN. UNSTIMMIGKEITEN SIND DER BAULEITUNG VOR ARBEITSBEGINN ZU MELDEN. ALLE ANGABEN ÜBER SCHLITZE UND DURCHBRÜCHE SIND VOR DER AUSFÜHRUNG VOM HAUPT-UNTERNEHMER GEMEINSAM MIT DEN PROJEKTBETEILIGTEN ZU PRÜFEN.

HÖHENANGABEN VON FENSTERBRÜSTUNGEN, FENSTERN UND TÜREN BEZIEHEN SICH GRUNDSÄTZLICH AUF **OBERKANTE FERTIG-FUSSBODEN (OKFF).**

fries architekten

Bauvorhaben	**CBO Realschule plus Erweiterung und barrierefreie Erschließung** Weißer Gasse 6 | 56068 Koblenz
Bauherr	Zentrales Gebäudemanagement Koblenz Bahnhofstraße 47 56068 Koblenz
Architekt	Fries Architekten Rheinstraße 103 56179 Vallendar Tel: 0261 / 96259-0 | Fax: 0261 / 96259-29 www.fries-architekten.de | info@fries-architekten.de
Zeichnung	**Ansicht Nord und Süd**

Maßstab	1:100
Projektleitung	J. Adams | S. Sabarz
Gezeichnet	A. Hillen
Datum	07.12.2021
Proj.-Nr.	2020-628
Blattformat	DIN A1
Plannummer	BA03

Datum | Unterschrift
Architekt

Datum | Unterschrift
Bauherr

Plottdatum: 29.06.2021